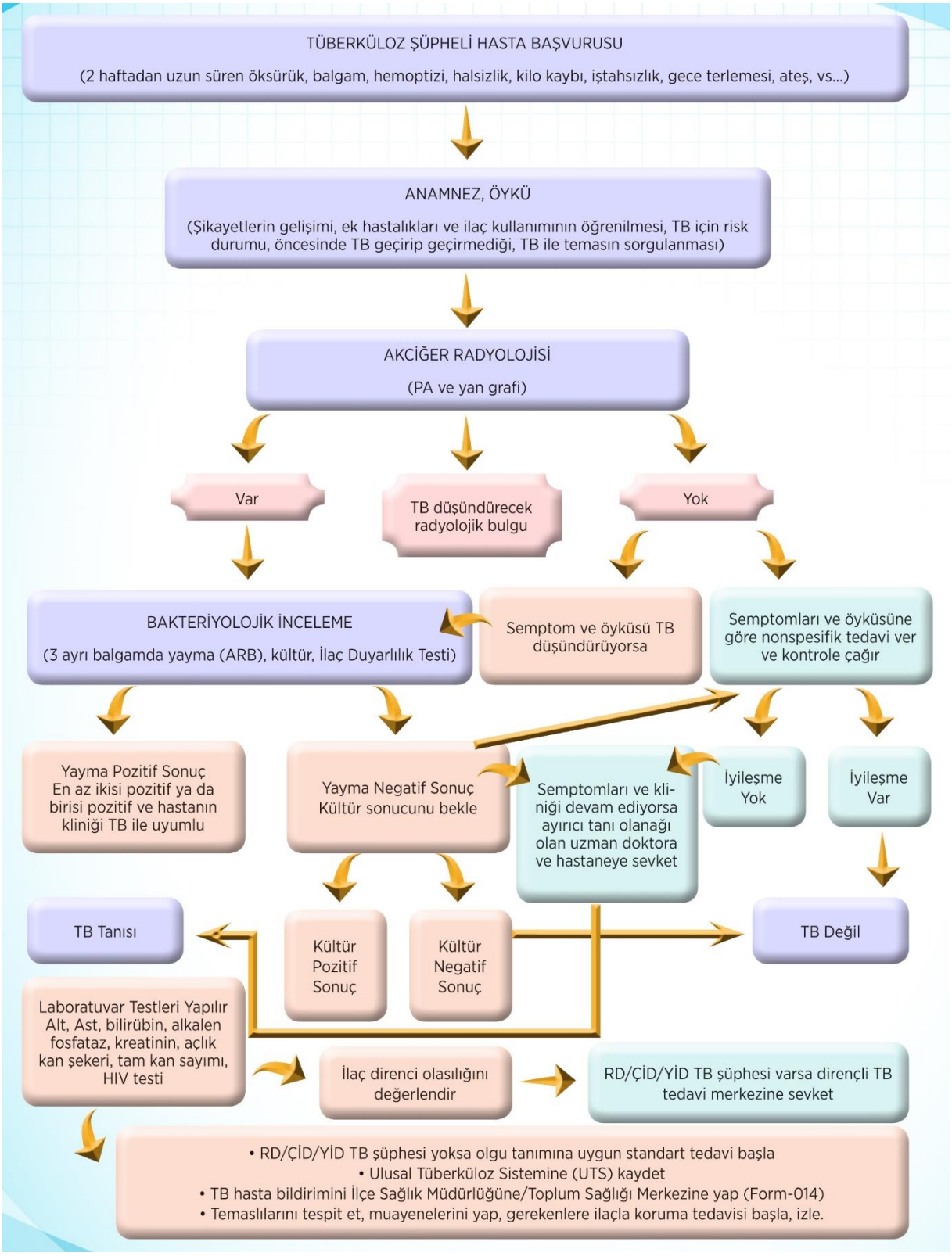
TÜBERKÜLOZ ŞÜPHELİ HASTA BAŞVURUSU
(2 haftadan uzun süren öksürük, balgam, hemoptizi, halsizlik, kilo kaybı, iştahsızlık, gece terlemesi, ateş, vs...)
ANAMNEZ, ÖYKÜ
(Şikayetlerin gelişimi, ek hastalıkları ve ilaç kullanımının öğrenilmesi, TB için risk durumu, öncesinde TB geçirip geçirmediği, TB ile temasın sorgulanması)
AKCİĞER RADYOLOJİSİ
(PA ve yan grafi)
Var
TB düşündürecek radyolojik bulgu
Yok
BAKTERİYOLOJİK İNCELEME
(3 ayrı balgamda yayma (ARB), kültür, İlaç Duyarlılık Testi)
Semptom ve öyküsü TB düşündürüyorsa
Semptomları ve öyküsüne göre nonspesifik tedavi ver ve kontrole çağır
Yayma Pozitif Sonuç
En az ikisi pozitif ya da birisi pozitif ve hastanın kliniği TB ile uyumlu
Yayma Negatif Sonuç
Kültür sonucunu bekle
Semptomları ve kliniği devam ediyorsa ayırıcı tanı olanağı olan uzman doktora ve hastaneye sevket
İyileşme Yok
İyileşme Var
TB Tanısı
Kültür Pozitif Sonuç
Kültür Negatif Sonuç
TB Değil
Laboratuvar Testleri Yapılır
Alt, Ast, bilirübin, alkalen fosfataz, kreatinin, açlık kan şekeri, tam kan sayımı, HIV testi
İlaç direnci olasılığını değerlendir
RD/ÇİD/YİD TB şüphesi varsa dirençli TB tedavi merkezine sevket
• RD/ÇİD/YİD TB şüphesi yoksa olgu tanımına uygun standart tedavi başla
• Ulusal Tüberküloz Sistemine (UTS) kaydet
• TB hasta bildirimini İlçe Sağlık Müdürlüğüne/Toplum Sağlığı Merkezine yap (Form-014)
• Temaslılarını tespit et, muayenelerini yap, gerekenlere ilaçla koruma tedavisi başla, izle.